



**CAMPECHE**  
GOBIERNO DE TODOS

**19 de septiembre**

# **SIMULACRO NACIONAL**



**SEPROCI**  
GOBIERNO DEL ESTADO  
DE CAMPECHE





**CAMPECHE**  
GOBIERNO DE TODOS

**GOBIERNO  
DE TODOS**

## CONVOCATORIA NACIONAL

La Coordinación Nacional de Protección Civil emitió la convocatoria para la participación en el ‘Segundo Simulacro Nacional 2025’ a llevarse a cabo el próximo 19 de septiembre y a lo cual el Gobierno del Estado de Campeche realizará la convocatoria a nivel estatal.

**SEGUNDO**  
**SIMULACRO**  
**Nacional 2025**  
19 de Septiembre • 12:00 horas HORA DEL CENTRO

**La Prevención es nuestra fuerza**

**Regístrate y participa**

¡Escanea para conocer más!

<https://preparados.gob.mx/segundosimulacronacional2025>

 **Gobierno de México** | **Seguridad** Secretaría de Seguridad y Protección Ciudadana |  **CNPC** COORDINACIÓN NACIONAL DE PROTECCIÓN CIVIL

Esta convocatoria esta abierta a todos los sectores de la población de nuestro Estado para fortalecer las acciones de prevención y preparación ante el riesgo de desastre



**CAMPECHE**  
GOBIERNO DE TODOS

**GOBIERNO  
DE TODOS**

## ACTIVIDADES

La propuesta esta integrada por 2 actividades principales:

- 1. HOMENAJE Y CEREMONIA CONMEMORATIVA POR SISMOS DE 1985 Y 2017**
- 2. SIMULACRO DE GABINETE DEL CONSEJO ESTATAL DE PROTECCION CIVIL**





**CAMPECHE**  
GOBIERNO DE TODOS

**GOBIERNO  
DE TODOS**

## HIPOTESIS PARA CAMPECHE

Se propone el impacto de Ciclón Tropical que cruza la Península de Yucatán como Huracán categoría 5 emergiendo por la Bahía de Campeche para continuar hacia la costa de Veracruz.



### CONDICIONES EN CAMPECHE

Vientos:  
90 – 130 Km/h

Lluvias:  
250-300 mm en 24 hrs

Marea de Tormenta:  
Todos los municipios  
costeros

A pesar de no cruzar el Estado, en un período de 12 horas deja severas afectaciones en todos los municipios del Estado el día 19 de septiembre.





**CAMPECHE**  
GOBIERNO DE TODOS

**GOBIERNO  
DE TODOS**

## HIPOTESIS PARA CAMPECHE

### APLICACIÓN SIAT-CT

18 de septiembre

-  Alerta Azul
-  Alerta Verde
-  Alerta Amarilla

19 de septiembre

-  Alerta Naranja
-  Alerta Roja

Recuperación y vuelta a la normalidad

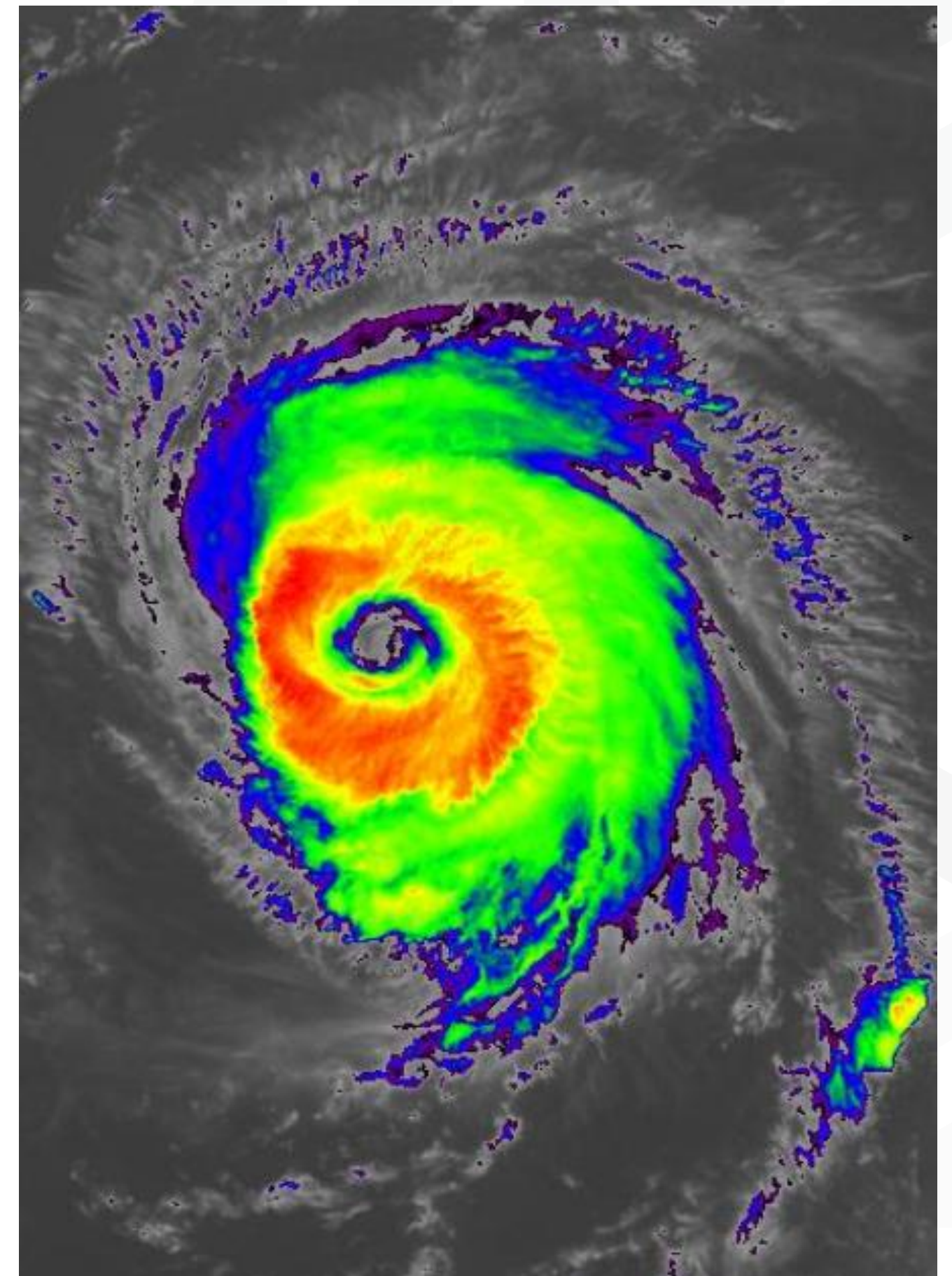



## **PARTICIPACION DE LA POBLACION EN GENERAL**

### **Sector privado (oficinas y negocios)**

- Registrarse en la plataforma nacional
- Participar en las orientaciones presenciales o por webinar
- Organizar a su personal de acuerdo al Programa Interno de Protección Civil o aplicando el Sistema de Alerta Temprana para Ciclones Tropicales
- De ser posible parar actividades y **RESGUARDARSE** durante la Alerta Roja que se emitirá alrededor de las 12:00 horas (al menos 10 minutos)

### **Familias**

- Participar en las orientaciones y/o webinars
- Aplicar su Plan Familiar de Protección Civil o bien el Sistema de Alerta Temprana para Ciclones Tropicales de acuerdo a las alertas.

